Designer's Paint - Designer's Paint - Designer's Paint - Designer's Paint -

Fleur

Sprays & Markers

Chalky look Spray

IT Il primo spray "chalky", per non rinunciare alla bellezza della finitura estremamente opaca che caratterizza i colori Fleur, anche dove è richiesta un'applicazione più rapida.

EN The first "chalky look" spray. Enjoy the beauty of the very matt finish typical of Fleur paint, also in those cases where a quicker application is requested.

ES El primer spray Chalky sin renunciar a la belleza del acabado extra mate que caracteriza a la pintura Fleur, ideal para aplicaciones rapidas.

DE Extrem matte Sprühfarbe im Kreide-Look, mit sehr hoher Deckkraft. Schnelle Anwendung ohne auf den schönen Effekt der Fleur Farben verzichten zu müssen.

Perché usarlo

IL PIÙ OPACO
Aspetto gessoso.

THE MATTEST
Chalky look.

EL MÁS MATE
Acabado yeso.

DER MATTESTE
Kreide-Look.

A BASE ACQUA
Adatto anche ad applicazioni in interni.

WATER-BASED
Suitable also for indoor applications.

A BASE DE AGUA
Se puede utilizar al interior.

AUF WASSERBASIS
Auch für dein Einsatz im Innenbereich geeignet.

OTTIMA ADESIONE
Non necessita di primer sulla maggior parte delle superfici.

EXCELLENT ADHESION
No need to prime on most surfaces.

OPTIMA ADHERENCIA
No necesita imprimación en la mayoría de las superficies.

EXZELLENTE HAFTUNG
Benötigt auf den meisten Oberflächen keine Grundierung.

COPERTURA ECCELLENTE
Applicazione rapida.

EXCELLENT COVERAGE
Fast application.

EXCELENTE COBERTURA
Aplicación rapida.

EXZELLENTE DECKKRAFT
Schnelle Anwendung.

NON COLA
Finitura perfetta.

NO DRIPPING
Perfect finish.

NO GOTEA
Acabado perfecto.

TROPFT NICHT
Perfektes Finish.

Contenuto minerale

IT Contenuto minerale

L'opacità che caratterizza una superficie dipinta con Fleur esalta i volumi e valorizza luci e ombre.
Tale peculiarità è ottenuta grazie a un'accurata selezione di pigmenti e minerali finissimi in grado di rifrangere la luce e diffonderla sulla superficie. Guardando qualsiasi superficie dipinta con Fleur si ha la sensazione visiva di sprofondare nel colore.

EN Mineral content

The matt finish of a surface painted with Fleur highlights volumes and emphasizes shades and lights.
This peculiarity is obtained thanks to an accurate selection of extremely fine minerals and pigments, which refract light and spread it on the surface. Looking at any surface painted with Fleur, you have the visual sensation of sinking into the depht of the colours.

ES Contenido mineral

La opacidad que caracteriza una superficie pintada con Fleur resalta el volumen y da valor a las luces y sombras.
Tal peculiaridad es obtenido gracias a una cuidada selecciòn de pigmentos y minerales finisimos de manera que la luz no reflecta sino que se difumina con la superficie. Mirando las superficies pintadas con Fleur, da la sensaciòn de atraversar el color.

DE Mineralgehalt

Die Mattheit, die eine mit Fleur bemalte Oberfläche kennzeichnet, betont die Proportionen und den Hell-Dunkel-Kontrast.
Dieser Effekt wird durch mineralische Bestandteile und extrafeine Pigmente von höchster Qualität ermöglicht, die das Licht brechen und es auf der Oberfläche verbreiten. Wenn man eine mit Fleur bemalte Oberfläche anschaut, bekommt man den Eindruck, in der Farbe zu "versinken".

Dove usarlo

IT Dove usarlo

Gli spray Fleur possono essere applicati direttamente su qualsiasi superficie. Nel caso di superfici ad alta usura o a rischio di ruggine è consigliato l'utilizzo di primer e vernici per aggiungere adesione e resistenza:

Primer per Legno
per superfici porose e assorbenti.
Primer Universale
per superfici lisce e non assorbenti.
Primer per Metallo Antiruggine
anticorrosivo specifico per metallo.
Vernice anti-UV, lucida, Satinata, Opaca e Poliuretanica
finiture trasparenti, per interni ed esterni.

EN Where to use it

All Fleur sprays can be applied directly on every surface. In case of high wear surfaces or to prevent rust, it is recommended to use one of the following primers or varnishes in order to add adhesion and resistance:

Wood Primer
for porous and absorbing surfaces.
Universal Primer
for glossy or non-porous surfaces.
Metal Anti-Rust Primer
to prevent rust, specific for metal.
Anti-UV Finishes, Gloss, Satin, Matt, and Polyurethan
clear varnishes, for indoor and outdoor.

ES Donde usarlo

Los Spray Fleur se pueden aplicar directamente sobre cualquier superficie. Para mas adhesión y resistencia en superficies de alto desgaste y alto riesgo de corrosión, se recomienda utilizar uno de los siguientes productos:

Imprimación Madera
para superficies porosas y absorbentes.
Imprimación Universal
para superficies brillantes no absorbentes.
Imprimación Metal Antioxido
anticorrosiva especifica para superficies de hierro.
Barnices anti UV Brillante, Satinado, Mate y Poliuretano
Barnices transparentes, para interiores y exteriores.

DE Wo verwenden

Fleur Sprühfarben können auf allen Oberflächen ohne Grundierung aufgetragen werden. Im Falle von hohem Verschleiss, oder bei möglichem Rosten, ist es empfehlenswert, folgende Produkte zu verwenden:

Holz-Grundierung
für poröse und saugende Oberflächen.
Universal-Grundierung
für lackierte oder nicht-poröse Oberflächen.
Anti-Rost Metall Grundierung
für Metalluntergründe.
Klarer Schutzlack glänzend, satiniert, matt oder Polyurethan
für Innen-und Aussenbereich.

Chalky Look

F01 Titanium White	100 ml	64055
	300 ml	63860
F19 Pink Rococò	100 ml	64056
	300 ml	63876
F40 Primary Yellow	100 ml	-
	300 ml	63872
F69 Sunday Morning	100 ml	-
	300 ml	63877
F04 Cream Love	100 ml	-
	300 ml	63861
F80 Penelope's Pink	100 ml	-
	300 ml	63849
F44 Flower Power	100 ml	-
	300 ml	63865
F63 Copenhagen Blue	100 ml	-
	300 ml	63869
F11 Greige	100 ml	64058
	300 ml	63862
F24 Crazy Horse	100 ml	-
	300 ml	63879
F50 Miami Milk	100 ml	64060
	300 ml	63864
F66 Trendsetter Blue	100 ml	-
	300 ml	63871
F16 Indian Elephant	100 ml	-
	300 ml	63863
F27 Tomato Red	100 ml	-
	300 ml	63875
F79 Malmö Green	100 ml	-
	300 ml	63858
F64 Primary Cyan	100 ml	-
	300 ml	63870
F15 Chocolate Blush	100 ml	-
	300 ml	63878
F31 Tropical Sunset	100 ml	-
	300 ml	63874
F49 Cape Town Blue	100 ml	64057
	300 ml	63868
F61 All about Grey	100 ml	-
	300 ml	63880
F18 Burnt Umber	100 ml	-
	300 ml	63882
F42 Yellow Ochre	100 ml	-
	300 ml	63873
F59 Istanbul Interior	100 ml	-
	300 ml	63866
F75 Smoky	100 ml	64059
	300 ml	63881
F54 The Green Queen	100 ml	-
	300 ml	63867
F77 Black	100 ml	64061
	300 ml	63883

Primer & Vernici

P01 Legno - Wood Madera - Holz	300 ml	63857
P02 Universale - Universal Universal - Universal	300 ml	63854
P04 Metallo Antiruggine Metal Antirust Metal Antioxido - Anti-Rost Metall	300 ml	63855
V01 Lucida - Gloss Brillant - Glänzend	300 ml	63884
V02 Satinata - Satin Satinado - Satiniert	300 ml	63885
V03 Opaca - Matt Mate - Matt	300 ml	63886
Poliuretanica - Polyurethan Poliuretano - Polyurethan	300 ml	81222

Tecniche

IT **Tecnica stencil**

1. Applica il colore di fondo. **2**. Posiziona lo stencil avendo cura di proteggere la superficie intorno per evitare macchie indesiderate.
3. Applica il colore scelto.

EN **Stencil technique**

1. Apply the base colour.
2. Position the stencil and protect the rest of the surface, in order to avoid undesired stains.
3. Spray the selected colour.

ES **Tecnica stencil**

1. Aplica el color de fondo. **2**. Pon la plantilla reservando perfectamente la superficie entorno a la plantilla para evitar marcas no deseadas.
3. Aplica el segundo color.

DE **Stencil Technik**

1. Erste Farbe auftragen. **2**. Farbschablone positionieren. Den Rest der Oberfläche schützen, um unerwünschte Flecken zu vermeiden. **3**. Die ausgewählte Farbe aufsprühen.

IT **Tecnica degradé**

1. Dipingi l'intera superficie con il colore più chiaro.
2. A colore bagnato applica in sovrapposizione i colori successivi fino al punto in cui si desidera ottenere la transizione.

EN **Degradé technique**

1. Paint the whole surface with the lightest colour. **2**. While the colour is still wet, overlap the other colours until you reach the desired transition.

ES **Tecnica degradé**

1. Pinta toda la superficie con el color mas claro. **2**. Con la pintura todavia humeda aplicar en superposición los siguientes colores desde el punto que se quiere ver la transición.

DE **Farbverlauf Technik**

1. Die ganze Oberfläche mit der helleren Farbe besprühen. **2**. In die noch feuchte Farbe die weiteren Farben übereinander auftragen, bis der erwünschte Farbverlauf erzielt wird.

Tecniche

IT **Tecnica shabby & distressed**

1. Applica il colore di fondo. **2**. Applica la cera nelle zone dove vuoi ottenere l'effetto "consumato". **3**. Applica il secondo colore. **4**. Carteggia fino a intravedere il colore di fondo nei punti in cui si è applicata la cera. Lascia asciugare tra una mano e l'altra. Puoi proteggere il lavoro con la cera spray.

EN **Shabby & distressed technique**

1. Apply the base colour. **2**. Apply the wax in those spots where you want to achieve the "used" look. **3**. Apply the top colour. **4**. Sand until you get to see the base colour. Allow it to dry in between coats. You can protect the work with the Wax Finish

ES **Tecnica shabby & distressed**

1. Aplica el color de base. **2**. Poner la cera donde se desea el look vintage. **3**. Aplica el segundo color. **4**. Lija hasta vislumbrar el color de fondo en los puntos donde se aplica la cera. Dejar secar entre una capa y la otra. Se puede proteger el trabajo con cera en Spray.

DE **Shabby & distressed Technik**

1. Erste Farbe auftragen. **2**. Wachs an den Stellen auftragen, die einen Shabby Effekt haben sollen. **3**. Zweite Farbe auftragen. **4**. Mit dem Schleifschwamm so lange schleifen, bis der erste Farbauftrag sichtbar wird. Die einzelnen Farbschichten trocknen lassen. Das Werkstück kann mit dem Wachs Spray geschützt werden.

IT **Tecnica fine art**

Per creare o aggiungere dettagli ai tuoi dipinti, tieni la bomboletta vicina alla superficie e procedi con movimenti rapidi e brevi. Inclina la bomboletta per assottigliare le linee.

EN **Fine art technique**

Use the spray to add details to your paintings. Hold the can near the surface and proceed with quick and resolved movements. Tilt the can to make thinner lines.

ES **Tecnica fine art**

Para crear o añadir detalles a sus pinturas manten la botella cerca de la superficie y aplicar con mivimentos rápidos y secos. Inclina la lata para líneas finas.

DE **Fine Art Technik**

Verwenden Sie unsere Sprays, um Details in Gemälden hinzuzufügen. Die Dose nah an der Oberfläche halten und mit schnellen und kurzen Bewegungen sprühen. Für dünnere Linien die Dose schräg halten.

Spray Metallico

IT Spray Metallici

Spray a base acqua dall'alto contenuto di pigmenti metallici, adatto a tutte le superfici.

EN Metallic Sprays

Water-based sprays with high content of metallic pigments, suitable for all surfaces.

ES Spray Metálicos

Spray a base de agua con un alto contenido de pigmentos metálicos, adecuado para todas las superficies.

DE Metallfarbe Sprays

Metallfarbe auf Wasserbasis mit einem hohen Anteil an metallischen Pigmenten. Für alle Oberflächen geeignet.

F90 Aston Silver

100 ml	64042
300 ml	63801

F95 Jet Set Bronze

100 ml	64013
300 ml	-

F93 Cosmo Rose Gold

100 ml	64044
300 ml	-

F92 Lingotto

100 ml	64040
300 ml	63800

F91 Champagne

100 ml	64041
300 ml	-

F94 Copper Club

100 ml	64045
300 ml	-

Spray Lavagna

IT Spray Lavagna

Lo spray lavagna trasforma qualsiasi superficie in uno spazio su cui scrivere: pareti, mobili e oggetti d'arredo. Facile da applicare e da pulire una volta asciutto. A base acqua.

EN Chalkboard Sprays

The chalkboard spray turns any surface into a writing space: walls, furniture and any object. Easy to apply and to clean once dry.
Water-based.

ES Spray Pizarra

El spray efecto pizzarra transforma cualquier superficie en un espacio donde escribir: paredes, muebles y cualquier otro objeto. Fácil de aplicar y limpiar cuando está seco. A base de agua.

DE Tafelfarbe Spray

Tafelfarbe auf Wasserbasis. Jede Oberfläche wird mit Tafelkreide beschreibbar: Wände, Möbel, Wohnaccessoires. Abwaschbar.

F77 Blackboard

100 ml	64049
300 ml	63803

F75 Smoky

100 ml	64051
300 ml	-

F63 Copenhagen Blue

100 ml	64050
300 ml	-

Finitura Glitter

IT **Finitura Glitter Spray**

Spray trasparente glitterato per dare un tocco brillante e raffinato alle tue creazioni. Adatto su qualsiasi superficie: pareti, mobili, accessori, ecc.. A base acqua.

EN **Glitter Finish Spray**

Clear glitter spray perfect to add a shiny and elegant touch to your projects. Suitable for application on any surface: walls, furniture, accessories, etc.. Water-based.

ES **Acabado Glitter Spray**

Spray transparente con glitter para dar un toque refinado a tus creaciones. Válido para casi cualquier superficie: paredes, muebles accesorios, etc.... Base agua.

DE **Glitter Finish Spray**

Transparentes Glitter Finish auf Wasserbasis. Kann direkt auf die meisten Oberflächen aufgetragen werden: Wände, Möbel, Wohnaccessoires, usw.

Silver

100 ml	64046
300 ml	-

Gold

100 ml	64047
300 ml	-

Rainbow

100 ml	64048
300 ml	63804

Spray Magnetico

300 ml	64054

IT **Spray Magnetico**

Spray a base acqua, permette di rendere magnetica qualsiasi superficie.

EN **Magnetic Spray**

Water-based spray. It turns any surface into a magnetic space.

ES **Spray Magnetico**

Spray a base de agua. Convierte cualquier superficie en un magnético.

DE **Magnet Spray**

Spray auf Wasserbasis, der jede Oberfläche magnetisch macht.

Spray Cromato

100 ml	64052

IT **Spray Cromato, effetto specchio**

Spray cromato argento, adatto a superfici trasparenti lisce. Per ottenere l'effetto specchio applicarlo sul retro della superficie.

EN **Chrome Spray, mirror effect**

Silver Chrome Spray suited to transparent smooth surfaces. To obtain mirror effect apply on the back of the surface.

ES **Spray Cromo, efecto espejo**

Spray Cromo Plata, ideal para superficies transparentes y lisas. Para obtener un efecto espejo aplicar sobre la parte de atrás de la superficie.

DE **Chrom Spray, Spiegeleffekt**

Chrom Spray silberfarbig, für alle glatten, transparenten Oberflächen geeignet. Für einen Spiegeleffekt auf der Rückseite aufsprühen.

Spray Fotoluminescente

100 ml	64053

IT **Spray Fotoluminescente**

Si illumina al buio. Il prodotto si carica tramite esposizione alla luce e al buio rilscia gradualmente la luce, adatto su qualsasi superficie. A base acqua.

EN **Photoluminescent Spray**

It glows in the dark. The product is charged by exposure to light and it gradually releases the light in the dark. Suitable for any surface. Water-based.

ES **Spray Fotoluminiscente**

Se ilumina en la oscuridad. El producto se carga por exposición a la luz y gradualmente libera la luz en la oscuridad. Para cualquier superficie. A base de agua.

DE **Nachtleuchtfarbe Spray**

Die Farbe wird durch eine Lichtquelle aufgeladen und leuchtet in der Nacht. Auf allen Untergründen anwendbar. Auf Wasserbasis.

Finiture Spray

300 ml	63805

IT **Cera di finitura**

Cera spray a base acqua, ideale come finitura protettiva per mobili e accessori.

EN **Wax finish**

Water-based spray wax ideal as protective finish for furniture and accessories.

ES **Cera de acabado**

Cera spray a base de agua ideal como acabado protector para muebles y accessorios.

DE **Wachs Spray**

Farbloses Wachs auf Wasserbasis, ideal als Schutzlack für Möbel und Accessoires.

300 ml	81222

IT **Vernice Poliuretanica Satinata**

Vernice spray ad alta resistenza. Forma una finitura molto resistente, flessibile e trasparente. Di rapida essicazione, è ideale sia per interni che per esterni. Non ingiallisce.

EN **Polyurethan Satin Varnish**

High-resistance spray varnish. It creates a resistant, flexible and transparent finish. It dries quickly. Ideal for indoors and outdoors. Non-yellowing.

ES **Barniz Poliuretano Satinado**

Barniz spray de alta resistencia. Forma un acabado muy resistente, flexible y transparente. Seca rápidamente, es ideal para uso en interiores y exteriores. No se pone amarillo.

DE **Polyurethan Seidenmattlack**

Hochbeständige Polyurethanfarbe, satiniert. Bildet eine sehr widerstandsfähige, flexible und transparente Schicht. Schnell trocknend, ideal für den Innen-und Aussenbereich. Vergilbt nicht.

Spray ... come usarlo

IT Come usarlo

1. Agita bene.
2. Spruzza con movimenti rapidi mantenendo una distanza di 15-20 cm.
3. Una volta terminato capovolgi e spruzza per qualche secondo per pulire l'ugello.

EN How to use it

1. Shake well.
2. Spray with fast movements from 12 to 20 cm.
3. To avoid obstruction of the cap, after spraying turn the bottle upside down and spray.

ES Como usarlo

1. Agita bien.
2. Rocia con movimientos rapidos a una distancia de 15-20 cm.
3. Una vez terminado, da la vuelta la lata y rocia durante unos segundos para limpiar la boquilla.

DE Gebrauch

1. Gut schütteln.
2. Mit schnellen Bewegungen, aus ca. 15-20 cm, sprühen.
3. Die Dose nach Gebrauch umdrehen und sprühen, um das Verstopfen der Düse zu vermeiden.

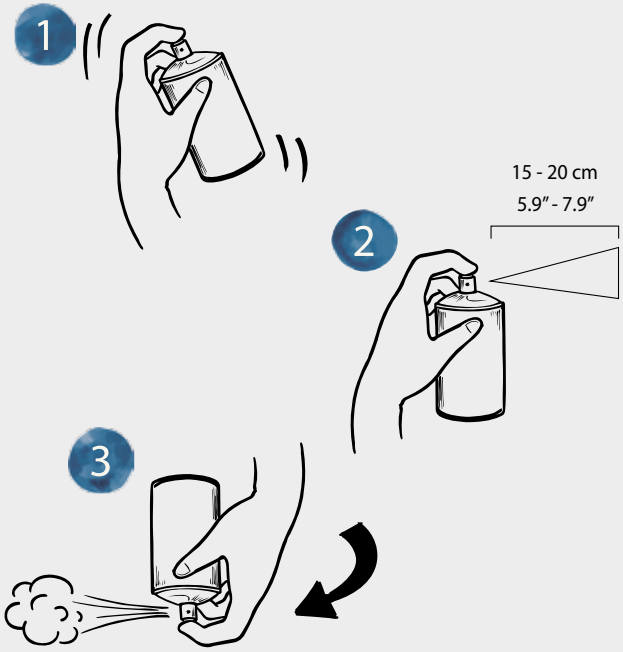

Ugelli

63891 63892 63893

IT	**Ugello Fine**	**Ugello Universale**	**Ugello Superfast**
	Ideale per dettagli, superfici molto sottili, scritte e linee.	Ideale per tutti gli usi, soprattutto per le sfumature e per superfici e linee di medio spessore.	Ideale per dipingere superfici molto ampie.
EN	**Fine nozzle**	**Universal nozzle**	**Superfast nozzle**
	Ideal for details, lines, and thin surfaces.	Suitable for any use, especially for shades, medium-size lines and surfaces.	Ideal to paint bigger surfaces.
ES	**Fine boquilla**	**Universal boquilla**	**Superfast boquilla**
	Ideal para detalles, superficies muy sutiles y lineales.	Ideal para todas las superficie sobretodo para degradados y superficies de lineas media.	Ideal para superficies grandes.
DE	**Feine Düse**	**Universal Düse**	**Superfast Düse**
	Ideal für Details, schmale Oberflächen, Schriften und Linien.	Ideal für alle Anwendungen, vor allem Schattierungen, mittlere Linien und normal grosse Oberflächen.	Ideal für grosse Oberflächen.

Interior Design

F31 Tropical Sunset

F49 Cape Town Blue

F04 Cream Love

F31 Tropical Sunset

F27 Tomato Red

F79 Malmö Green

Paint Marker

Punta media - Medium tip - Punta media - Strichbreite mittel

Punta fine - Fine tip - Punta fina - Strichbreite fein

IT Marker per artisti

Pennarelli a base acqua dalla finitura molto opaca. Disponibili in una gamma selezionata di colori Fleur. Adatti per tutte le superfici. Spessore del tratto: **punta media 2-4 mm**, Titanium White e Black disponibili anche con **punta fine 1-2 mm**.

EN Markers for artists

Water-based markers with matt finish. Available in a selected range of Fleur colours. Suitable for all surfaces. Stroke width: **medium tip 2-4 mm**, Titanium White e Black available also with **fine tip 1-2 mm**.

ES Markers para artistas

Rotuladores a base de agua de acabado muy mate. Disponible en una gama seleccionada de colores Fleur. Para todas las superficies. Espesor del trazo: **punta media 2-4 mm**, Titanium White y Black disponibles tambien con **punta fina 1-2 mm**.

DE Marker für Künstler

Marker auf Wasserbasis, mattes Finish. Verfügbar in ausgewählten Farben. Auf allen Oberflächen anwendbar.
Strichbreite mittel 2-4 mm, Titanium White und Black auch mit **Strichbreite fein 1-2 mm** erhältlich.

Chalky look

F01 Titanium White	
1-2 mm	16050
2-4 mm	16000

F74 New York Loft	
1-2 mm	-
2-4 mm	16001

F75 Smoky	
1-2 mm	-
2-4 mm	16002

F49 Cape Town Blue	
1-2 mm	-
2-4 mm	16005

F59 Istanbul Interior	
1-2 mm	-
2-4 mm	16006

F51 Welcome Green	
1-2 mm	-
2-4 mm	16007

F42 Yellow Ochre	
1-2 mm	-
2-4 mm	16008

F12 James Taupe	
1-2 mm	-
2-4 mm	16009

F17 Chocolate Wish	
1-2 mm	-
2-4 mm	16010

F20 Pretty Ballerina	
1-2 mm	-
2-4 mm	16004

F36 Cherry Lips	
1-2 mm	-
2-4 mm	16011

F77 Black	
1-2 mm	16051
2-4 mm	16003

Social

IT Scopri di più sulle tecniche e gli usi degli spray e dei marker Fleur. Segui le nostre pagine Social.

EN Find out more about the techniques and the different uses of Fleur sprays and markers on our social media.

ES Encuentra informacion, fotos y videos sobre cómo usar tanto los sprays como los rotuladores Fleur en nuestras redes sociales.

DE Entdecken Sie mehr Techniken und Anwendungen mit Fleur Sprays und Markern auf unseren Social Media Seiten.

fleur.paint

fleur paint official

fleurpaint

RIVENDITORE - STOCKIST - PUNTO DE VENTA - HÄNDLER

Seguici su - Follow us on - Siguenos en - Folge uns auf

Cod. 61296

8 030055 612967

www.fleurpaint.com

Fleur is a brand of Colorificio Centrale S.r.l.
Via Industria 12/14/16
25030 Torbole Casaglia (BS) - ITALY
Tel. + 39 030 2151004 - info@fleurpaint.com